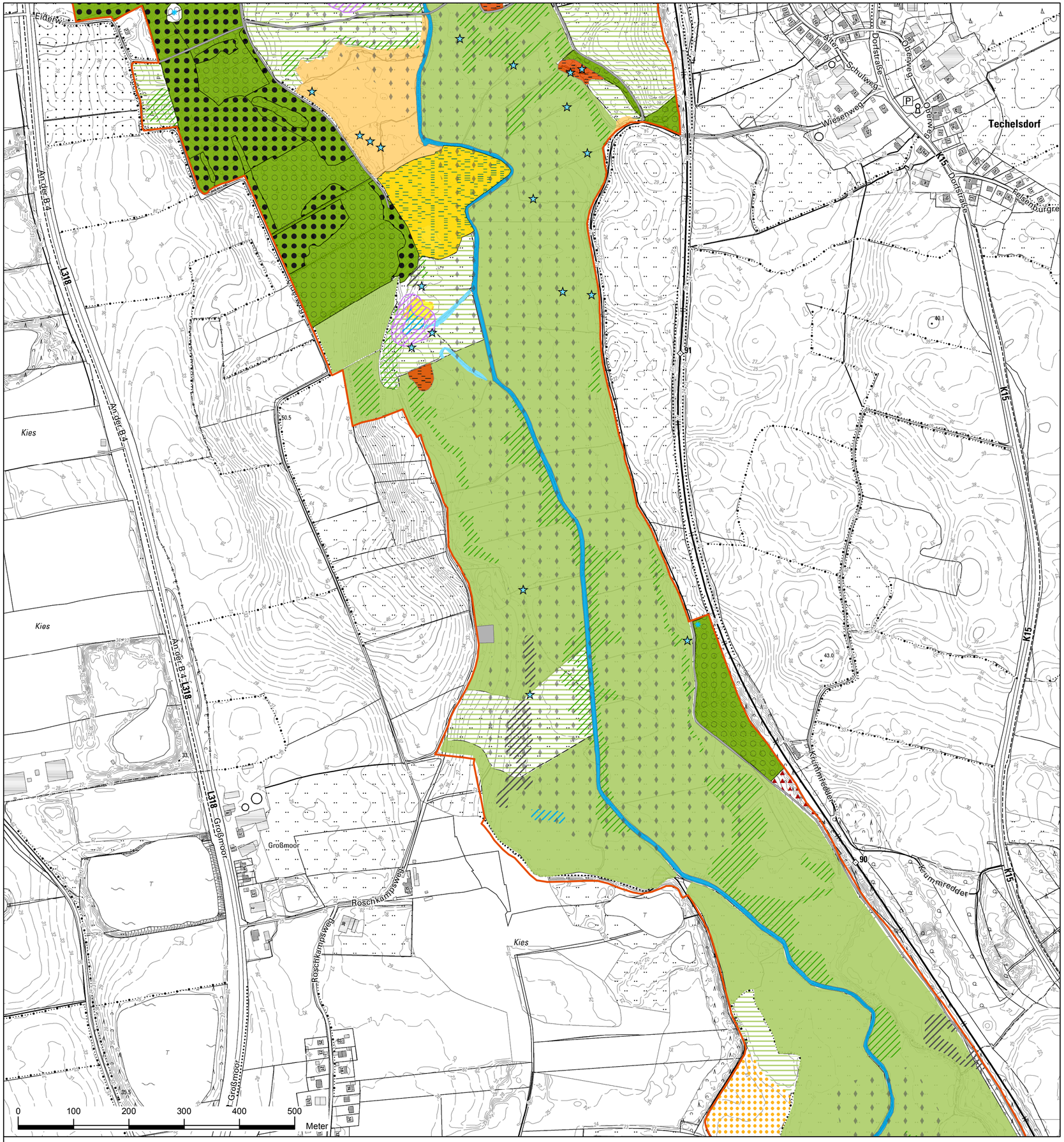

Entwurf

Legende

- FFH-Teilgebiet
- Eider (LRT 3260)
- Quellen (keine vollständige Darstellung)
- Weg/Garten/Trekkingplatz

6.2 notwendige Maßnahmen

- (M 6.2.4) Erhalt Stillgewässser (LRT 3150)
- (M 6.2.5) Erhalt nutzungsfreier Niederungsbereiche
- (M 6.2.11) Erhalt der Übergangs- und Schwingrasenmoore (LRT 7140)
- (M 6.2.13) Pufferzonen um Niedermoor-LRT
- (M 6.2.14) Erhalt und (M 6.3.4) Entwicklung der Mageren Flachland-Mähwiesen (LRT 6510)
- (M 6.2.16) Erhalt der Au- und Quellwälder (LRT 91E0*)
- (M 6.2.18) Naturnahe Bewirtschaftung und (M 6.3.9) Verbesserung der Struktur und Naturnähe der LRT-Buchenwälder (LRT 9110, 9120, 9130)

6.3 weitergehende Maßnahmen

- (M 6.3.1) Aufrechterhalten der ext. Weidelandschaft
- (M 6.3.2) Extensive Grünlandnutzung
- (M 6.3.3) Umwandlung Acker in ext. Grünland
- (M 6.3.7) Pflegemahd von Niedermoor-LRT nahestehenden Bereichen
- (M 6.3.14) Neuentwicklung Au- und Quellwald (LRT 91E0*)
- (M 6.3.15) Erhalt/Aufwertung sonstiger Gewässer

6.4 sonstige Maßnahmen

- (M 6.4.1) Sicherung und Entwicklung der bestehenden Vorkommen des Braunkehlchens
- (M 6.4.2) Erhalt Sonnenplatz für Kreuzotter
- (M 6.4.4) Naturnahe Waldentwicklung sonstiger Wälder
- (M 6.4.5) Erhalt und Entwicklung des artenreichen, geschützten Grünlandes

Managementplan

1725 - 392 / Gebiet der Oberen Eider inkl. Seen
- Teilgebiet Reesdorf - Flintbek -

Karte 11c - Maßnahmen -

NATURA 2000

Schleswig-Holstein
Ministerium für Energiewende, Klimaschutz, Umwelt und Natur

Maßstab: 1 : 5.000 **Stand:** 10.07.2023

Bearbeitung:
Lokale Aktion
Naturpark Westensee - Obere Eider

Kartengrundlage: DTK5, ©LVermGeo-SH **fachlich:** L.B. **kartogr./GIS:** L.B.