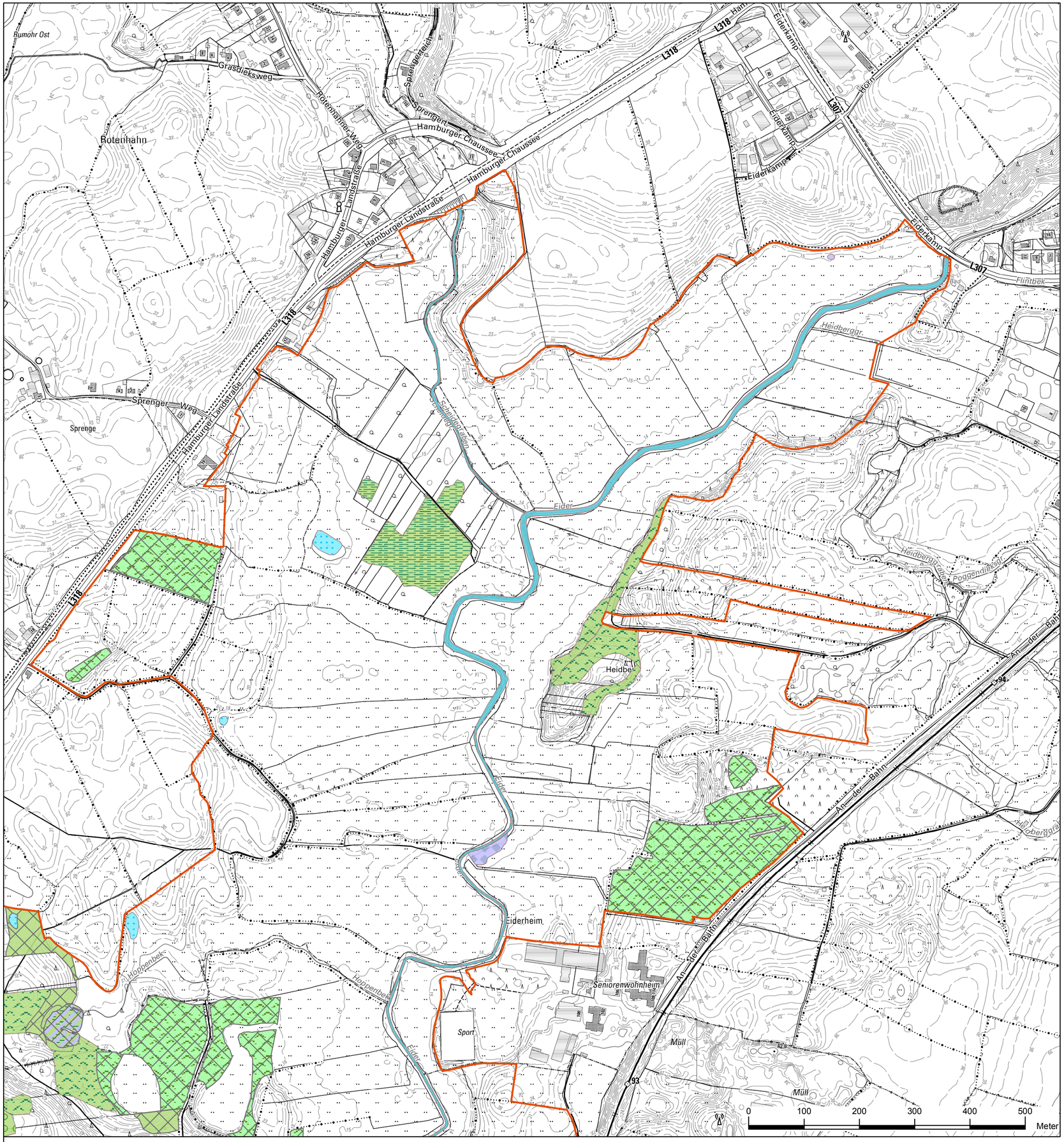

Legende

Lebensraumtypen nach Biotopkartierung SH (Stand: 1/2023)

- 3150 eutropher See
- 3260 Fließgewässer mit flutender Vegetation
- 6510 Mähwiese
- 7230 kalkreiches Niedermoor
- 9110 bodensaurer Buchenwald
- 9120 bodensaurer Buchenwald mit Ilex
- 9130 Waldmeister-Buchenwald
- 91D0 Moorwald *
- 91E0 Auwald *
- 91E0 Auwald* / 7220 Kalktuffquelle*

Erhaltungszustand

- Erhaltungszustand B
- Erhaltungszustand C
- nicht bewertet

FFH-Teilgebiet

* prioritärer Lebensraumtyp

Managementplan

1725 - 392 / Gebiet der Oberen Eider inkl. Seen
- Teilgebiet Reesdorf - Flintbek -

Karte 5a - Lebensraumtypen -

NATURA 2000

SH Schleswig-Holstein
Ministerium für Energiewende, Klimaschutz, Umwelt und Natur

Maßstab: 1 : 5.000 **Stand:** 13.06.2023

Bearbeitung:
Lokale Aktion
Naturpark Westensee - Obere Eider

Kartengrundlage: DTK5, ©LVermGeo-SH **fachlich:** L.B. **kartogr./GIS:** L.B.